Технологический консалтинг пищевых производств

ПРОБА-ЛЮКС

О компании

Дата основания: 2005 год

Количество сотрудников: более 30 чел.

Направления работы:

- Комплексное снабжение пищевых производств
- Поставка оборудования
- Производственный и технологический консалтинг

Главный вопрос

Что делать, если Вы **собственник**, **заинтересованный** в улучшении технологии производства и не понимаете **как этого достичь?** **Решение есть**

Наша миссия

Поддержка наших партнеров в стремлении непрерывно совершенствовать технологию производства и получать конкурентные преимущества за счет разработки новых видов продукции, современной организации производства и обучения персонала.

Наша команда
Технологический отдел

ПРОБА-ЛЮКС

Морозова Виктория Гариевна

Главный технолог

Опыт работы: 35 лет

Предприятия:

АО «Невская трапеза»

АО «Сочинский мясокомбинат»

ООО «Вологодский колбасный завод» (МиМП)

Ершова Ольга Александровна

Ведущий технолог

Опыт работы: 20 лет

Предприятия:

ООО «Вологодский колбасный завод» (МиМП)

Крылова Ольга Георгиевна

Технолог

Опыт работы: 23 года

Предприятия:

ОАО «Северстальмит»

Ведущие малые предприятия г.Череповец

Наша команда
Отдел продаж технологического консалтинга

ПРОБА-ЛЮКС

Розанов Илья Александрович

Руководитель

Опыт работы: 15 лет

Предприятия:

ООО «Проба-Люкс»

Сумкина Марина Геннадьевна

Ведущий менеджер

Опыт работы: 10 лет

Предприятия:

ООО «Проба-Люкс»

Целевые сегменты

- Мясные производства
- Рыбные производства
- Молочные производства
- Птицефабрики

Почему мы

Учебный центр

(готовим открытие «Школы технолога» и он-лайн площадку)

Своя лаборатория

(разработка, подбор аналогов, промышленное тестирование новых смесей)

Сертифицированная продукция

(ингредиенты сертифицированы и разрешены к использованию)

Удобный сервис

(Доступ к материалам 24/7, профессиональные консультации, максимально удобное взаимодействие в Битрикс24)

Безопасность

(100% соблюдение норм ТБ и конфиденциальности)

Преимущества нашего предложения

Собственный технолог:

-Постоянно загружен текущей работой

-Нет времени на внедрения и планомерное обучение персонала

-Сложность в мотивации изменений

- Острый дефицит квалифицированных кадров

- Высокие з/п

Технолог на аутсорсе:

-Заинтересованы в конкретном результате

- Постоянная поддержка и квалифицированные кадры

- Комплексный подход к выстраиванию эффективных технологий производства

-Экономичнее и эффективнее, чем собственный найм

ПРОБА-ЛЮКС

Как мы работаем. Дорожная карта

1

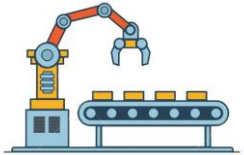

Технологические процессы

3

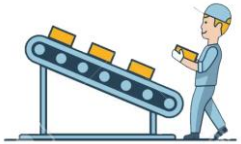

Новая продукция

5

Обучение сотрудников

Контроль изменений

6

Производственные процессы

2

Коммуникации

4

Технологические процессы

Задача	Действия	Результат
Разработка и внедрение системного подхода к организации технологических процессов	• Проводим аудит и корректировку существующих рецептур • Проводим аудит, выявляем обязательные точки контроля, для корректировки существующих технологических процессов • Составляем инструкции по ведению технологического процесса • Внедряем все изменения	Стабилизация качества выпускаемого продукта

Производственные процессы

ПРОБА-ЛЮКС

Задача	Действия	Результат
Разработка и внедрение системного подхода к организации производственных процессов	• Проводим аудит и корректировку существующих производственных процессов • Выявляем все типы потерь, ликвидируем их или уменьшаем степень воздействия на процесс • Составляем регламенты работы • Обучаем сотрудников правильному проведению производственного процесса с неукоснительным соблюдением технологических требований • Внедряем все изменения	Увеличение производительности, повышение квалификации сотрудников, повышение лояльности сотрудников

Новая продукция

Задача	Действия	Результат
Разработка новых видов продукции	• Составляем рецептуры в соответствии с поставленной задачей • Встраиваем схемы проведения технологического процесса • Проводим эксперименты • Получаем планируемый результат. Оказываем помощь в организации выпуска первой партии продукта	Расширение ассортимента, увеличение продаж

Коммуникации

Задача	Действия	Результат
Устанавливаем и поддерживаем постоянную связь с предприятием	• Предоставляем доступ предприятию к необходимой информации • Организовываем постоянное общение в чате • Используем в работе программу Team Viewer, Bitrix 24 • Еженедельно сообщаем о новинках	Эффективная работа в режиме реального времени, оперативное решение вопросов. Все находятся в одном информационном поле

Обучение сотрудников

Задача	Действия	Результат
Разрабатываем и проводим ежегодное обучение сотрудников	• Составляем план обучения на основании анализа знаний сотрудника и планов развития предприятия • Разрабатываем программы обучения и тестовые листы проверки знаний, по утвержденному плану • Учим проведению занятий на рабочих местах	Повышение качества выполняемых работ , квалификации и лояльности сотрудников

Готовы создать с нашей командой топ-продукт с использованием новейших технологий?

ПРОБА-ЛЮКС

Оставляйте заявку прямо сейчас

Заполните короткий бриф → Согласуем порядок работы → Выполним поставленные задачи → Получим нужный результат

5 вопросов за 3 минуты (ссылка тут)

Контактная информация

ООО «ПРОБА-ЛЮКС»

Россия, Вологодская область, г. Череповец, ул. Леднева, 2
Отгрузка со склада: г. Череповец, г. Москва, г. Санкт-Петербург

http://www.proba-luxe.ru

Технологический консалтинг: +7-921-723-84-66 (многоканальный)
E-mail: sale@proba-luxe.ru

Отдел продаж: +7-921-723-84-66 (многоканальный)
E-mail: sale@proba-luxe.ru

Отдел снабжения: +7-921-252-94-14
E-mail: snab@proba-luxe.ru

Приемная: (8202) 54-84-66
E-mail: proba-luxe@mail.ru